

HAKATA STAR LANES EXHIBITION HALL GUIDE

イベントから会議まで様々なコミュニケーションを演出します



ご利用案内

フロアのご案内

料金体系等

会場賃貸条件

全館のご案内

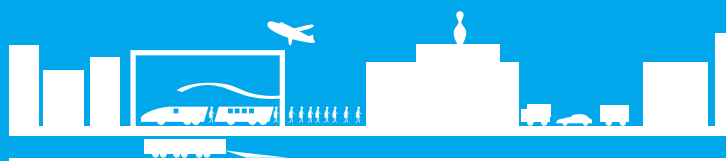

博多スターレーン展示会場

フロアのご案内

3F VIP-ROOM

VIPルーム

会議、展示会等、多彩な催しにご利用頂けます。

ご使用例：会議、研修会、試験会場他

施設名称	収容人員数	面積
3F VIPルーム 1・2	スクール 3名掛 各45	60㎡
	スクール 2名掛 各30	



VIPルーム 1



VIPルーム 2

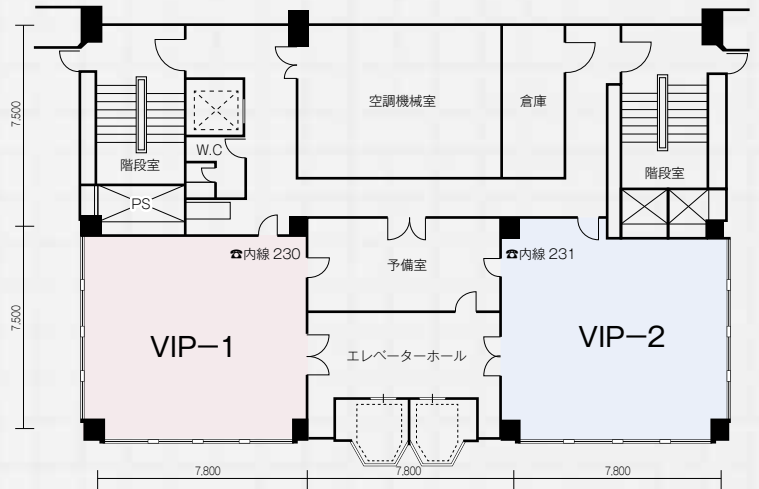

2F DIAMOND

ダイヤモンドホール(A・B・C・D)

大人数の講演会、展示会、見本市・販売会、パーティー等、多彩な催しにご利用頂けます。

ご使用例：

会議、研修会、呉服・貴金属・絵画展示販売会、商品説明会、各種発表会、試験会場、パーティー他

施設名称	収容人員数	面積
2F ダイヤモンドホールA	スクール 3名掛 288	790㎡
2F ダイヤモンドホールB	スクール 3名掛 324	995㎡
2F ダイヤモンドホールC	スクール 3名掛 150	310㎡
2F ダイヤモンドホールD	スクール 3名掛 75	120㎡



2F エレベーターホール



ダイヤモンドホールA・B



ダイヤモンドホールC

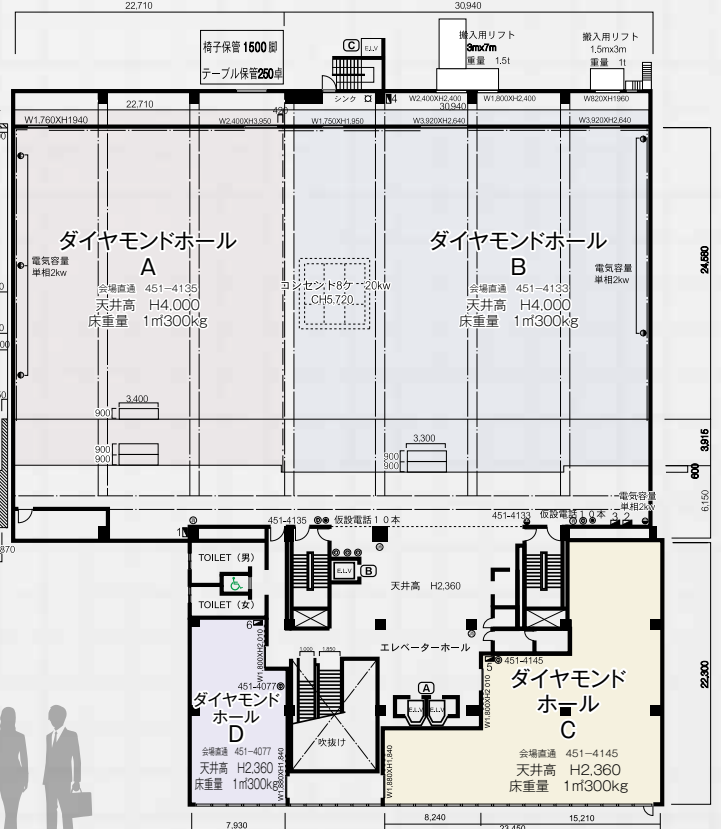

ダイヤモンドホールD

1F
STAR-HOLE

スターホール(A・B)

展示会、パーティー等、多彩な催しにご利用頂けます。

ご使用例：会議、研修会、販売会、商品説明会、各種発表会、試験会場、パーティー他

施設名称	収容人員数	面積
1F スターホールA	スクール 3名掛 150	400㎡
1F スターホールB	スクール 3名掛 135	180㎡

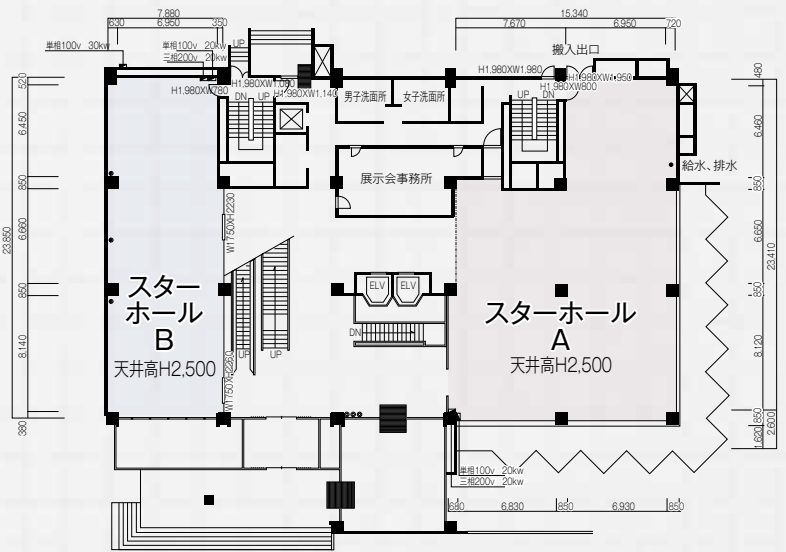

スターホールA



スターホールB

1F・2F
CARRYING-IN
ENTRANCE

搬出入口



1F スターホールA



搬出入口

2F ダイヤモンドホールA・B



搬出入リフト(大)



搬出入リフト(小)

B1F
RESTAURANT

カフェ・レストラン

懇親会やパーティーも承ります。お気軽にご相談ください。

施設名称	収容人員数
イタリアン カフェレストラン ラ・コルテ	最大104名
中華レストラン 東海苑	最大130名



イタリアンカフェレストラン ラ・コルテ
カフェメニューから本格イタリアンが味わえる
レストラン。ウェディング二次会などに。
☎092-451-0017



中華レストラン 東海苑
少人数でのお食事から、会社の宴会などに。
☎092-451-0018



PRICE ● 使用料

■ 会場使用料 / 8:00~22:00

料金単位：円(税別)

会場名	広さ(m)	展示会(8:00~22:00)		会議室(3時間まで)	
		使用料(円)	超過1時間/円	使用料(円)	超過1時間/円
1F - A	400	200,000	20,000	100,000	10,000
1F - B	180	130,000	13,000	60,000	6,000
2F - A	790	300,000	30,000	150,000	15,000
2F - B	995	400,000	40,000	200,000	20,000
2F - C	310	150,000	15,000	80,000	8,000
2F - D	120	100,000	10,000	50,000	5,000
3F - VIP.1	60	50,000	5,000	20,000	2,000
3F - VIP.2	60	50,000	5,000	20,000	2,000

備考

- 超過金は1時間未満のときは1時間として計算させて頂きます。
- 会場は準備等の時間も含んでお申込ください。
- 申込時間は開会時間・終了時間共に申込みされたお時間での厳守をお願い致します。

■ 貸出備品一覧表

料金単位：円(税別)

備品名	サイズ	料 金	備 考
テーブル	W1800・D450・H700	@400/1日	在庫360台
丸テーブル	φ900	@2,500/会期中	在庫12台
受付台	W1800	@8,000/会期中	在庫1台
イ ス	パイプ・スタッキング	@100/1日	在庫パイプ850脚 スタッキング120脚
展示会音響機器	180m ²	5,000/会期中	マイク2本迄・BGM
展示会音響機器	400m ²	10,000/会期中	マイク2本迄・BGM
展示会音響機器	995m ²	20,000/会期中	マイク2本迄・BGM
展示会音響機器	1,785m ²	30,000/会期中	マイク2本迄・BGM
ピンマイク	—	@10,000/会期中	在庫2個
CDラジカセ	—	@5,000/会期中	在庫1台
演 壇	W2100・D900・H300	@2,000/会期中	在庫4台
演 台	W900・D450・H950	@3,000/会期中	在庫2台
紅白幕	W5400・H1800	@3,000/会期中	木枠付ポール貸出追加料2,000円
テーブルクロス	W2300・D1800	@700/会期中	外部発注の為、1週間前迄に必要枚数をご連絡下さい。
プロジェクター	—	@30,000/会期中	在庫1台
スクリーン	W2000・H2100	@3,000/会期中	在庫2基
抽選機	—	@10,000/会期中	在庫1台
システムパネル	W900・H2400	@5,000/会期中	在庫35枚
システムパネル	W900・H2100	@5,000/会期中	在庫19枚
ハンガーラック	—	@3,000/会期中	在庫4台(ハンガー20本付)
ビデオセット	42インチモニター&再生用DVDプレーヤー	@20,000/会期中	在庫1セット
イントレ	—	@10,000/会期中	在庫1台
姿 見	—	@3,000/会期中	在庫2台
ベルトパーテーション	—	@1,000/会期中	在庫12本

■ その他諸費用として

◎ 駐車料金

(タイムズ博多スターレーン駐車料金)

- 会期契約時間内 実費精算(割引有)
- 夜間駐車(1泊)はお断りします。
- 駐車場は1階駐車場をご利用ください。
- 車数が多い場合、主催者様より駐車係員を出して頂きますのでよろしくお願い致します。
- 出品業者様等のお車は出来るだけ会期当日は入らないようにご協力お願い致します。

◎ 御食事

ラ・コルテ(イタリアン) 東海苑(中華)

- 食事券の発行
- 会場模擬店の出店・各種パーティー承ります。

◎ 電気料(1時間当り)

- 各会場共 実費計算
- 3Fのみ 1部屋1日 2,000円

◎ 冷暖房費(1時間当り)

- 1F-A 1,500円 1F-B 1,500円
- 2F-A 4,000円 2F-B 5,000円
- 2F-C 1,500円 2F-D 1,500円
- 3Fのみ 1部屋1日 3,000円

◎ 清掃料(税別)

- 1F-A 10,000円 B 7,000円
- 2F-A 15,000円 B 15,000円
- C 10,000円 D 5,000円
- 3F 1部屋 3,000円

◎ ゴミ運搬料 実費

◎ 付帯施設

- ボウリング 84レーン
- ゲームコーナー、ビリヤード、卓球
- カラオケスタジオ 8室

RULE ● 厳守事項

■ 使用申込方法

1. 所定の申込書(契約書)に必要事項を記入の上、当社指定の会場使用料予約金(税込)を添えて、お申込みください。
2. 使用の契約は申込書の提出により初めて成立となります。
3. 使用申込は、以下の通り受付を致します。
 - 展示会は、1年前から受付を致します。
 - ダンスパーティー・各種集会等は、1ヶ月前から受付を致します。但し、展示会優先の為、展示会が入る場合はお断りする事があります。(ダンスパーティーは原則として社交ダンスに限定させて頂きます)
 - プロレス興行のみ使用可能です。(その他、ボクシング・総合格闘技などの興行はお断り致します。)

■ 使用料の支払い

使用料は使用日の1ヶ月前までに全額をお支払いください。期限内に全額納入納付されないときは、予約を取り消されたものとして処理します。

■ 解約・変更・取消

1. 申込書提出後の日時の変更は、原則としてお受けできません。
2. 次の場合は、契約を取消又は使用を中止させて頂きます。
 - そのために生じた損害は一切補償いたしません。
 - 申込記載内容と異なって使用したとき。
 - 使用権を転売・譲渡・転貸したとき。
 - 当ホール使用規定に違反して使用したとき。
 - 施設や設備の損傷その他、使用運営上支障があると思われるとき。

■ キャンセル代等

- 天災、地震その他不可抗力の理由による取消 …………… 違約金 0
 特別の事情により当方が使用承認を取消した場合 …… 違約金 0
 主催者様側のご都合で
- 使用開始前31日迄の間に取消した場合 …………… 違約金 1/4
- 使用開始前30日以内に取消した場合 …………… 違約金 1/2
- 使用開始前15日以内に取消した場合 …………… 違約金 全額

■ 使用の制限

- 次の場合は、使用申込みをお断り致します。
- 公序良俗に反すると思われるとき。
 - 管理運営上支障があると思われるとき。

■ 貸与備品

1. 備品使用のお申込みは、使用前の7日前までにお申込みください。
2. 備品は使用者の責任において善良な管理のもとに使用し、返納のときは当社係員立会いの上、指定の場所へご返納ください。
3. お貸した備品を紛失又は破損した場合、実費弁償して頂きます。
4. 備品使用料は、後日当社からの請求によりお支払いをお願い致します。

■ 関係主務官公署への届出

1. 集会・興業に関する許可・認可の申請、届出等は、使用者側で行ってください。
2. 官公署へ提出する図面等の届出は、あらかじめ当社の承認を得てから提出してください。

■ 装飾

1. 装飾等を施そうとするときには、主催者様は使用日の7日前までに

- 装飾施工図面を提出し、その承諾を受けてからにしてください。
2. 展示装飾について、消防法を厳守し防災パネル等の部材を必ず使用する事をお願い致します。
3. 装飾物はあらかじめ工作の上運び込み、場内では組立てる程度にしてください。
4. 非常口・空調機孔・火災報知器・消火栓・分電盤等の前には展示並びに装飾をお断り致します。
5. 装飾は、壁・柱・ガラス・床・天井・間仕切り壁等への工作、貼付はお断り致します。特に、床面への直貼りは禁止致します。必ず養生ベニヤを敷く事をお願い致します。(発見の場合は作業中止、又破損の場合は実費請求させて頂きます。)

■ 展示物と実演

1. 床過重は300kg/m²です。重量物は過重の分散装置をお願い致します。
2. 実演をする場合は、あらかじめ内容等について詳しくご説明ください。内容によってはお受け出来ない場合もありますのでご了承ください。

■ 広告物の掲示・設置

1. 広告物の掲示については、当社の承諾を得た上で所定の掲示場所に掲示してください。
2. 会場案内・看板・ポスター等(特に、倒産品処分・バツ品処分・換金処分他)当会場のイメージダウンとなる案内広告はお断り致します。

■ 会場設営と現状回復

会場設営は、主催者責任の元、行って下さい。展示会終了時は、直ちに設備を現状に復し、使用備品を所定の位置に戻した上で、当社担当係員の点検をお受けください。

■ 損害賠償

建造物・付帯設備・什器・備品等を破損、紛失した場合は、当社の定めるところにより弁償して頂きます。

■ 防災・免責

1. 喫煙は所定の場所を設けて頂きますよう、お願い致します。
2. 会場内の火気・避難に関する防災用品及び避難誘導員等については、主催者側で手配をお願い致します。
 - 会場側の責任では無い展示品等の盗難・紛失・火災・水漏れ・その他災害等の被害については、あらかじめ主催者の方で保険等必要な処置をお取りください。

■ 電気・冷暖房

1. 電気・冷暖房の設備使用については、使用日の7日前までに提出をお願い致します。
2. 電気・冷暖房の使用料金は、使用終了日又は翌日までに使用量が判明しますので、当社からの請求によりお支払いをお願い致します。

■ 飲食

1. 飲食物の持込は、堅くお断り致します。
2. 止むを得ず展示場内に飲食物を持ち込む場合は、持込料を頂きます。
 - 飲食物を取り扱う場所の床は、必ずシート類で養生をお願い致します。
 - 汚物・残飯処理の容器とその要員の手配をお願い致します。

以上



ココロ、カラダ、元気！
HAKATA STARLANES



8F ボウリング 31レーン
ミーティングルーム



8F/6F/4F ボウリング

7F ミーティングルーム

6F ボウリング 31レーン ☎092-451-4321



4F ゲームコーナー

5F スターレーン事務所



立体駐車場
計72台

4F ボウリング 22レーン ☎092-451-4600
卓球、ビリヤード、ゲームコーナー ほか

ボウリング予約センター



4F 卓球

3F 会議室 VIP1、VIP2

2F ダイヤモンドホール A、B、C、D



4F ビリヤード

1F スターホール A、B
展示会事務所

1F 駐車場 60台



B1F イタリアンカフェレストラン ラ・コレテ
中華レストラン 東海苑
カラオケスクエア

B1F 駐車場 60台







B1F カラオケスクエア

ACCESS



交通のご案内

-  都市高速 ——— 唐津・北九州方面から 都市高速博多駅東ランプから 約1分
- 太宰府方面から 都市高速半道橋ランプから 約8分
-  JR ——— 博多駅筑紫口から 徒歩 5分
-  地下鉄 ——— 博多駅筑紫改札口 東6番出口から 徒歩 2分
-  タクシー ——— 福岡空港から 約10分

博多スターレーン展示会場直通電話

1F Aホール	☎092-451-4771	内線 215	2F Cホール	☎092-451-4145	内線 226
1F Bホール	☎092-451-4341	内線 216	2F Dホール	☎092-451-4077	内線 227
2F Aホール	☎092-451-4135	内線 220	イタリアンカフェレストラン ラ・コルテ	☎092-451-0017	
2F Bホール	☎092-451-4133	内線 223	中華レストラン 東海苑	☎092-451-0018	

時間と空間を創造する、株式会社ライトハンズ。

SPACE CREATION

R.HANZ

http://www.r-hanz.jp

■ 展示会サポート

EXHIBITION SUPPORT

■ シーズンディスプレイ

SEASON DISPLAY

■ 店舗デザイン

STORE DESIGN

福岡本社

〒812-0068 福岡市東区社領1丁目3番2号
TEL 092(621)5508 FAX 092(621)5509

大阪営業所

〒530-0047 大阪市北区西天満3丁目5番18号
第3新興ビル5F
TEL 06(6367)5900 FAX 06(6367)5901

HAKATA STARLANES

〒812-0013 福岡市博多区博多駅東1-18-33

☎092-451-0013 FAX.092-451-0020

<http://www.starlanes.co.jp/starlane/hakata/>